

# NUOVO CATASTO EDILIZIO URBANO

DECRETO LEGGE 11 APRILE 1976, N. 633

Planimetria dell'immobile situato nel Comune di BUTI - loc. CASCINE I in DELLE VIGNE M. 95  
Ditta ISTITUTO AUTONOMO PER LE CASE POPOLARI DELLA PROVINCIA DI PISA  
Allegata alla dichiarazione presentata all'Ufficio Tecnico Erariale di PISA

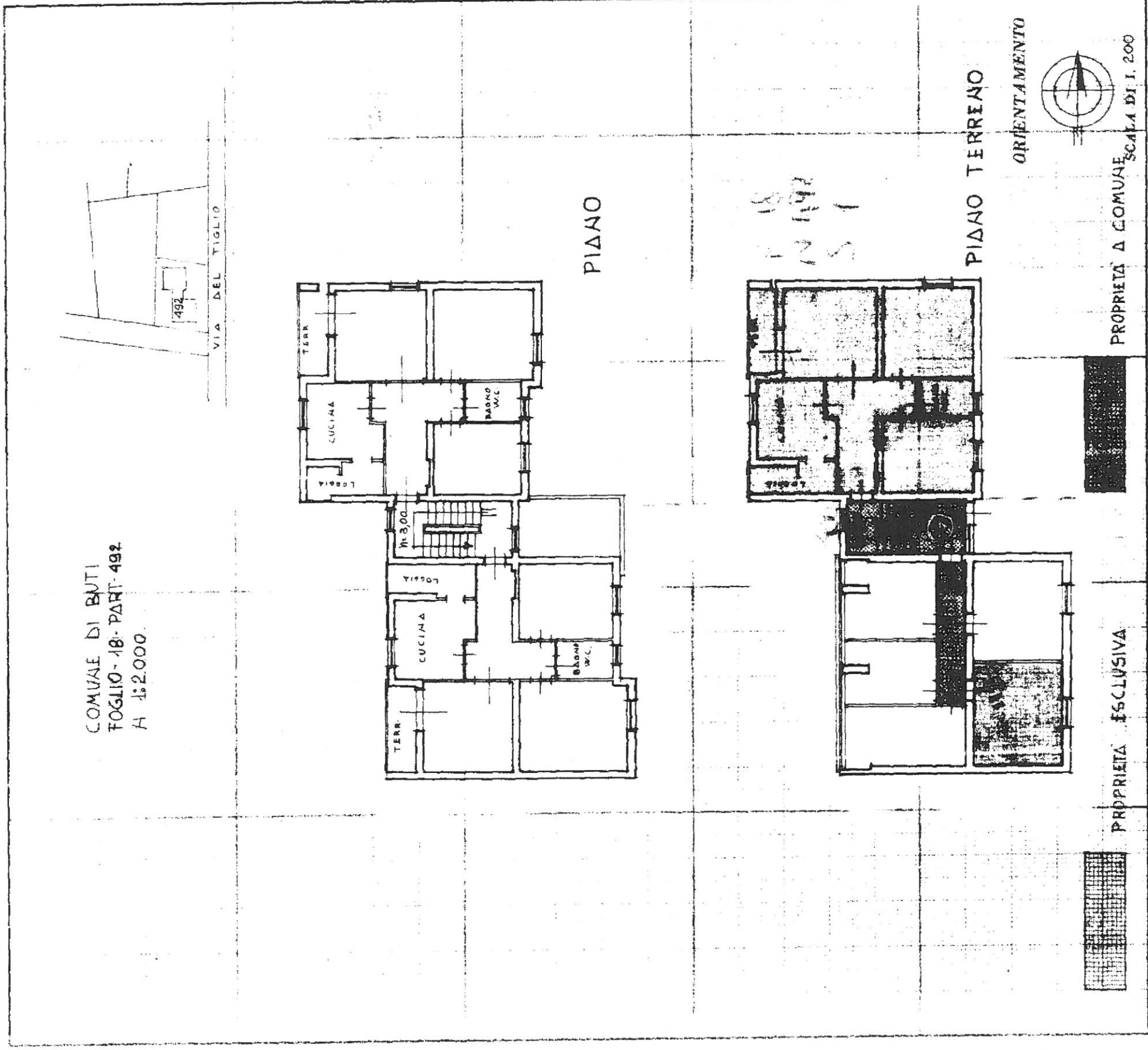

SPAZIO RISERVATO PER LE ANNOTAZIONI D'UFFICIO

DATA

PROT. N°

5/6/78

Albo

Compilata dal PERITO AGRARIO

(Titolo, nome e cognome del tecnico)

ANGELO GUIDI

Iscritto all'Albo de

della Provincia di

DATA 14 - MARZO - 1978

Firma: